

Nr. înreg. 11337 / 1 0. DEC. 2018

În atenția

DIRECTORILOR UNITĂȚILOR DE ÎNVĂȚĂMÂNT PREUNIVERSITAR ȘI A
PROFESORILOR DE LIMBA ȘI LITERATURA ROMÂNĂ

Vă invităm să participați la CONCURSUL REGIONAL DE CREAȚIE ȘI INTERPRETARE
„*CUVINTE CE EXPRIMĂ ADEVĂRUL*”, aprobat în CAER 2018, ediția a XVIII-a , care se va
desfășura în data de 16 ianuarie 2019, ora 13.00, la Sala Festivă a Colegiului Național „Unirea”
din Târgu-Mureș.

Atașăm Regulamentul concursului și Fișa de înscriere.

Inspector școlar general,

Prof. Ioan MACARIE



Inspector școlar

Limba și Literatura Română,

Prof. dr. Maria KOZAK





MINISTERUL EDUCAȚIEI NAȚIONALE



Avizat Director,
Prof. dr. Aurora STĂNESCU



REGULAMENTUL CONCURSULUI REGIONAL DE CREAȚIE ȘI INTERPRETARE „CUVINTE CE EXPRIMĂ ADEVĂRUL”

Cu ocazia manifestărilor dedicate omagierii Poetului Național Mihai Eminescu, Colegiul Național “Unirea”, Tîrgu Mureș, în colaborare cu Inspectoratul Școlar Județean Mureș, Direcția Județeană pentru Cultură, Culte și Patrimoniu Cultural, Biblioteca Județeană Mureș, vă invită să participați la Concursul regional de creație și interpretare “CUVINTE CE EXPRIMĂ ADEVĂRUL”, ediția a XIX-a, care se va desfășura în data de 16 ianuarie 2019, ora 13:00, în Sala festivă a Colegiului Național “Unirea”.

Concursul cuprinde trei secțiuni:

I. Eseu liber:

- urmărește valorificarea unui suport imagistic, propus de organizatori, într-o compoziție originală, avându-se în vedere receptarea operei eminesciene în actualitate.

Având ca reper tematic versul: ”[...] limba ca un fagure de miere”, prin analogie cu creația plastică **Nunta cosmică** din opera pictorului Sabin BĂLAȘA (Anexa 1), redactează un eseu liber de 300-600 de cuvinte, cu tema: **Versul eminescian- întru dăinuirea limbii române**. Secțiunea eseu își propune astfel să evidențieze viziunea poetului asupra cuvântului creator, văzut ca un omagiu adus limbii române.

II. Interpretare artistică - de texte lirice din creația altor scriitori, ca omagiu adus poetului național:

- urmărește originalitatea și dinamismul în ceea ce privește interpretarea artistică a unor texte/fragmente din opera scriitorilor ce au adus un omagiu poetului național.

Recomandare bibliografică

Eminescu – Pururi tânăr. Dedicajii lirice, Editura Litera.David, Chișinău-București, 1998

III. Ecologia limbii

- urmărește utilizarea normelor ortografice și de punctuație în cadrul unor texte/fragmente din opera eminesciană, interpretate de actori români celebri.

În desfășurarea concursului, elevii vor valorifica exclusiv materialele pe care le vor propune organizatorii, la secțiunea eseu liber și la secțiunea ecologia limbii.

Fiecare școală va fi reprezentată de câte 3 elevi, aparținând ciclului liceal. **Înscrierea** participanților se va face prin e-mail, la adresa: colegiulunirea@yahoo.com, **până în data de 08.01.2019, ora 12:00**. Vor fi menționate: numele elevilor, secțiunea la care vor participa, școala de proveniență, numele profesorului coordonator, conform Anexei 2.

În **EVALUAREA** elevilor, se vor avea în vedere următoarele criterii: pentru **secțiunea I**: originalitatea redactării eseului, coerența ideilor; pentru **secțiunea II**: viziunea originală și transpunerea scenică a textului/fragmentului ales, expresivitatea interpretării scenice (elementele comunicării verbale, nonverbale și paraverbale); pentru **secțiunea III**: corectitudinea aplicării normelor ortografice și de punctuație.

EVALUAREA se va realiza de către un juriu de specialitate, în data de 16 ianuarie 2019 și rezultatele vor fi afișate la avizierul C.N. „Unirea”, în data de 16.01.2019, ora 15. Se vor acorda premiile I, II, III, mențiuni I, II, III, la fiecare secțiune.

După evaluarea eseurilor și a lucrărilor de la secțiunea *Ecologia limbii*, dar și a creațiilor interpretate de către elevii participanți va avea loc o **SESIUNE DE CONTESTAȚII**, după cum urmează: depunerea contestațiilor-intervalul orar 15-16; soluționarea contestațiilor-intervalul orar 16-17. Rezultatele finale se vor afișa la avizierul C.N. „Unirea”, precum și pe site-ul colegiului, în data de 16.01.2019, ora 17.

NU SE PERCEPE TAXĂ DE PARTICIPARE.

ANEXĂ 1

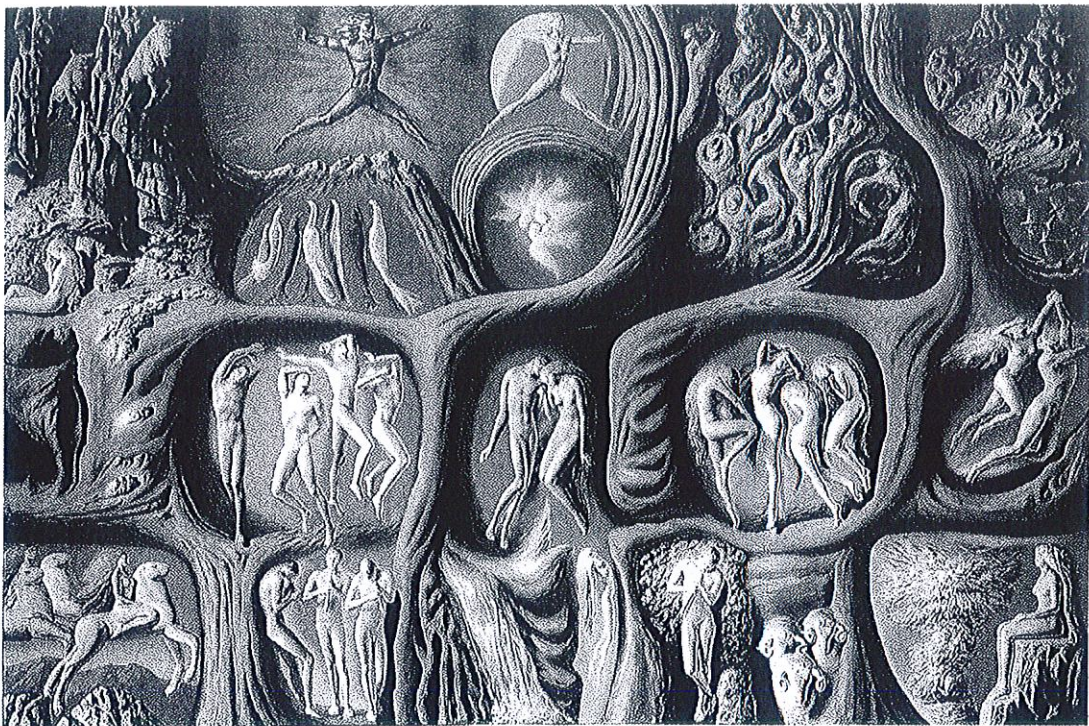

Nuntă cosmică-Sabin BĂLAȘA

ANEXĂ 2

CONCURS REGIONAL DE CREAȚIE ȘI INTERPRETARE „CUVINTE CE EXPRIMĂ ADEVĂRUL”

FIȘĂ DE PARTICIPARE

1. Numele și prenumele cadrului didactic.....
2. Telefon.....E-mail.....
3. Unitatea de învățământ reprezentată.....
4. Localitatea.....Județul.....

Elevi participanți:

Nr.crt.	Numele și prenumele	Clasa	Secțiunea
1.			
2.			
3.			
4.			

Cadru didactic:

Semnătură: